Calling all Environmental Justice Superheroes!

The Washington Department of Natural Resources needs your creativity for our Earth Week Art Contest!

Learn About Environmental Justice

Environmental Justice is the fair treatment and meaningful involvement of **ALL** people in how we create environmental laws, regulations, and policies. Everyone deserves equal protection from environmental hazards, opportunities to make decisions for their communities, and healthy places to live, work and play. You can find more information and activities to do at home at our website: **www.dnr.wa.gov/kids**

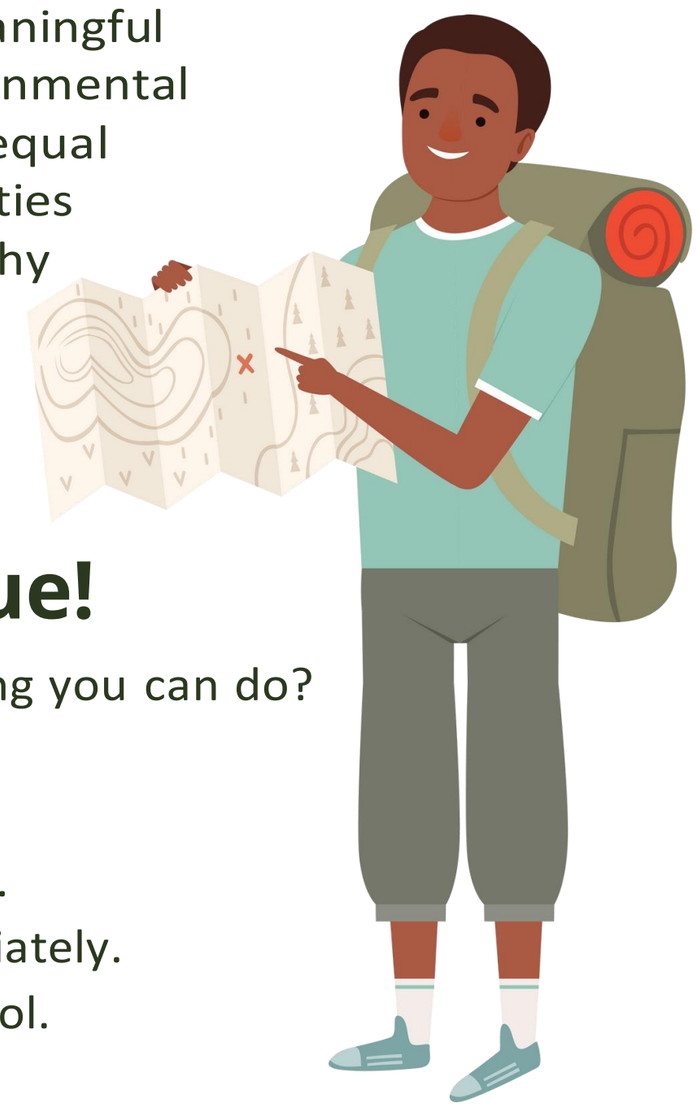

Join the Environmental Justice League!

What do environmental justice superheroes do? Is there anything you can do? Try one of these:

- Find places to go for a nature walk where you live.
- Find ways to reduce and reuse the things that you purchase.
- Know what can and cannot be recycled and recycle appropriately.
- Learn how to compost and start doing it at home or at school.
- Clean up litter in community spaces such as parks.
- Plant trees in urban areas, especially places where tree cover is limited.
- Plant native species, especially those with cultural importance for WA Tribal communities.
- Write letters and reach out to your local elected officials to keep your officials accountable when it comes to protecting the environment in your community.
- Shop at local businesses, locate and support businesses owned by people of color.

Show Your Creativity - Enter the Art Contest!

Create your own artwork representing environmental justice and the work of environmental justice league superheroes! You can use paint, make a collage, or create digital art--whatever fits your style! Upload an image of your artwork to the contest site. The top three art pieces for grades K-2, 3-5, 6-8 and 9-12 will be selected by public vote and receive a cash prize! Submissions will be displayed on DNR Website.

DNR Art Contest Open (March 13 - April 18)

To find more information & to submit your artwork go to DNR.wa.gov/Kids

환경정의 리그의 모든 슈퍼히어로를 모집합니다!

워싱턴 주 천연자원부(Washington Department of Natural Resources)는 이번 지구 주간 예술 경연 대회(Earth Week Art Contest)를 통해 창의력을 마음껏 펼쳐주시기를 요청합니다!

환경정의에 관해 알아보세요

환경정의란 환경 관련 법, 규정 및 정책의 수립과 관련하여 **모든** 사람들을 공평하게 대하고 의미 있는 참여가 이루어지도록 하는 것을 의미합니다. 세상 모든 사람은 환경적 위험 요소로부터 보호받고 자신의 커뮤니티를 위한 결정을 내릴 기회를 제공받으며 살고 일하며 즐길 수 있는 건강한 장소를 보장받을 권리가 있습니다. 이와 관련한 보다 자세한 정보와 각자의 가정에서 할 수 있는 추천 활동은 본 부서 웹사이트에서 알아보실 수 있습니다: **www.dnr.wa.gov/kids**

환경정의 리그에 가입하세요!

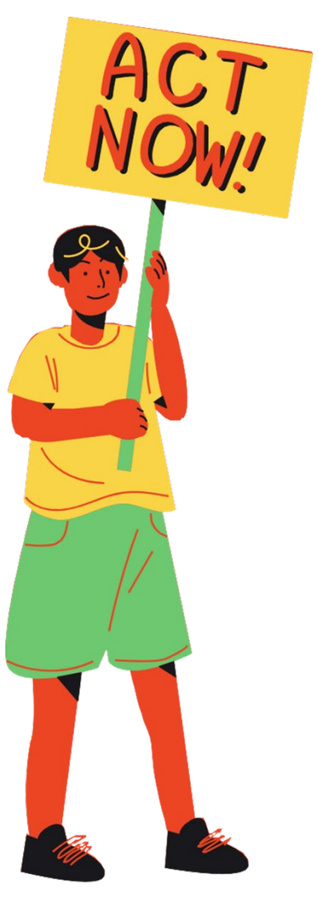

환경정의 슈퍼히어로는 어떤 일을 할까요? 우리가 할 수 있는 일은 없을까요? 다음 중 한 가지를 실천해보세요:

- 사는 곳 근처에서 자연 속을 산책할 수 있는 장소 찾아보기.
- 물품 구매 횟수를 줄이거나 구매한 물품을 재사용할 방법 알아보기.
- 재활용할 수 있는 물품과 그렇지 않은 물품을 알고 올바르게 재활용하기.
- 가정 또는 학교에서 퇴비용 쓰레기를 분리하는 방법을 배우고 실천에 옮기기.
- 공원과 같은 커뮤니티 공간에 버려진 쓰레기 청소하기
- 도시 공간, 특히 수목이 울창하지 않은 장소에 나무 심기.
- 토착 수종, 특히 워싱턴 주 부족 커뮤니티 문화에 중요한 의미가 있는 나무 심기.
- 거주 지역 선출 공무원이 자신의 커뮤니티를 위한 환경 보호 책임을 다할 수 있도록 해당 선출 공무원에게 편지를 쓰거나 연락하기.
- 지역 상점에서 쇼핑하기, 유색인종 소유 비즈니스를 찾아 쇼핑하기.

나만의 창의력을 과시해보세요 - 예술 경연 대회에 참여하세요!

환경정의가 무엇인지와 환경정의 리그 슈퍼히어로의 활약을 보여주는 나만의 작품을 창작해주세요! 작품은 그림이나 콜라주, 또는 디지털 아트로 창조할 수 있습니다--나에게 맞는 스타일을 선택하세요! 그다음 작품을 대회 웹사이트에 업로드합니다. 유치원-2학년, 3-5학년, 6-8학년 및 9-12학년을 대상으로 상위 세 개의 작품이 공개 투표를 통해 선정되며 수상자에게는 상금이 지급됩니다! 또한, 제출된 작품은 천연자원부(DNR) 웹사이트에 전시됩니다.

천연자원부(DNR) 예술 경연 대회 실시(3월 13일~4월 18일)
보다 자세한 정보를 알아보고 작품을 제출하시려면 DNR.wa.gov/Kids를 방문하세요

Призыв ко всем супергероям экологической справедливости!

Департаменту природных ресурсов Вашингтона нужны ваши творческие способности для участия в нашем художественном конкурсе “Неделя Земли”!

Узнайте об экологической справедливости

Экологическая справедливость - это справедливое отношение и значимое участие **ВСЕХ** людей в создании экологических законов, нормативных актов и политик. Каждый человек заслуживает равной защиты от опасностей окружающей среды, возможность принимать решения в интересах своих сообществ и здоровые места для жизни, работы и развлечений. Больше информации и описание шагов, которые вы можете предпринять дома, доступно на нашем веб-сайте: **www.dnr.wa.gov/kids**

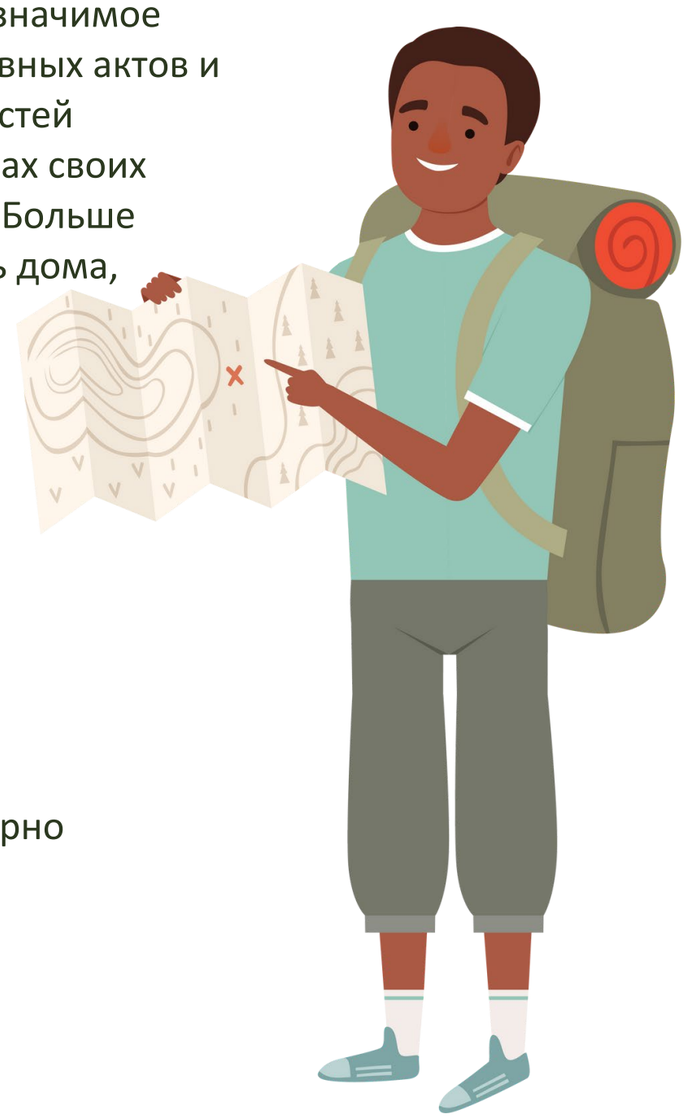

Присоединяйтесь к Лиге экологической справедливости!

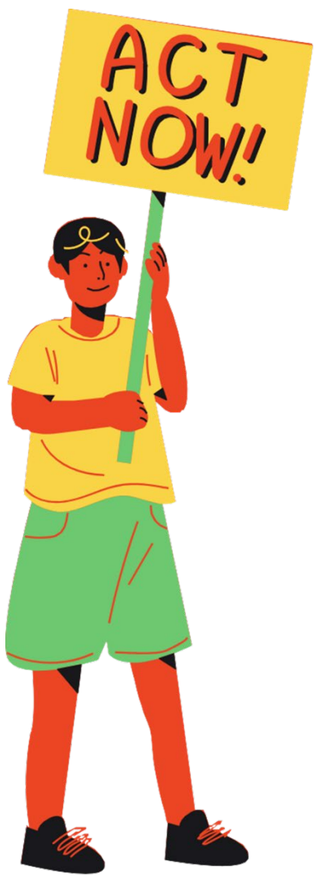

Что делают супергерои экологической справедливости? Есть ли что-нибудь, что вы можете сделать?

Попробуйте сделать что-то из следующего:

- Найдите места для прогулок на природе там, где вы живете.
- Найдите способы сократить количество приобретаемых вами вещей и повторно использовать их
- Знайте, что можно, а что нельзя перерабатывать, и перерабатывайте соответствующим образом.
- Узнайте, как делать компост, и начните делать его дома или в школе.
- Убирайте мусор в общественных местах, таких как парки.
- Сажайте деревья в городских районах, особенно в местах с ограниченным древесным покровом.
- Сажайте местные виды растений, особенно те, которые имеют культурное значение для племенных общин Вашингтона.
- Пишите письма и обращайтесь к своим местным выборным должностным лицам, чтобы напомнить им об ответственности, когда речь заходит о защите окружающей среды в вашем сообществе.
- Делайте покупки в местных магазинах, находите и поддерживайте предприятия, принадлежащие цветным людям.

Проявите свой творческий потенциал – участвуйте в художественном конкурсе!

Создайте свое собственное произведение искусства, представляющее экологическую справедливость и работу супергероев лиги экологической справедливости! Вы можете использовать краски, сделать коллаж или создать произведение цифрового искусства – все, что соответствует вашему стилю! Загрузите изображение своей работы на сайт конкурса. Три лучших произведения искусства для классов К-2, 3-5, 6-8 и 9-12 будут выбраны путем общественного голосования и получат денежный приз! Материалы будут размещены на веб-сайте Департамента природных ресурсов.

Открытый художественный конкурс Департамента природных ресурсов (13 марта – 18 апреля)
Вы можете получить дополнительную информацию и отправить свое художественное произведение по адресу DNR.wa.gov/Kids

¡Un llamado a todos los Superhéroes de la Justicia Medioambiental!

¡El Departamento de Recursos Naturales de Washington necesita tu creatividad para nuestro Concurso de Arte de la Semana de la Tierra!

Aprende sobre la Justicia Medioambiental

La Justicia Ambiental es el trato justo y el compromiso significativo de **TODAS** las personas en la creación de leyes, reglamentos y políticas ambientales. Todos merecen igual protección contra los peligros ambientales, oportunidades para tomar decisiones para sus comunidades y lugares saludables para vivir, trabajar y jugar. Puedes encontrar más información y actividades para realizar en casa en nuestro sitio web: **www.dnr.wa.gov/kids**

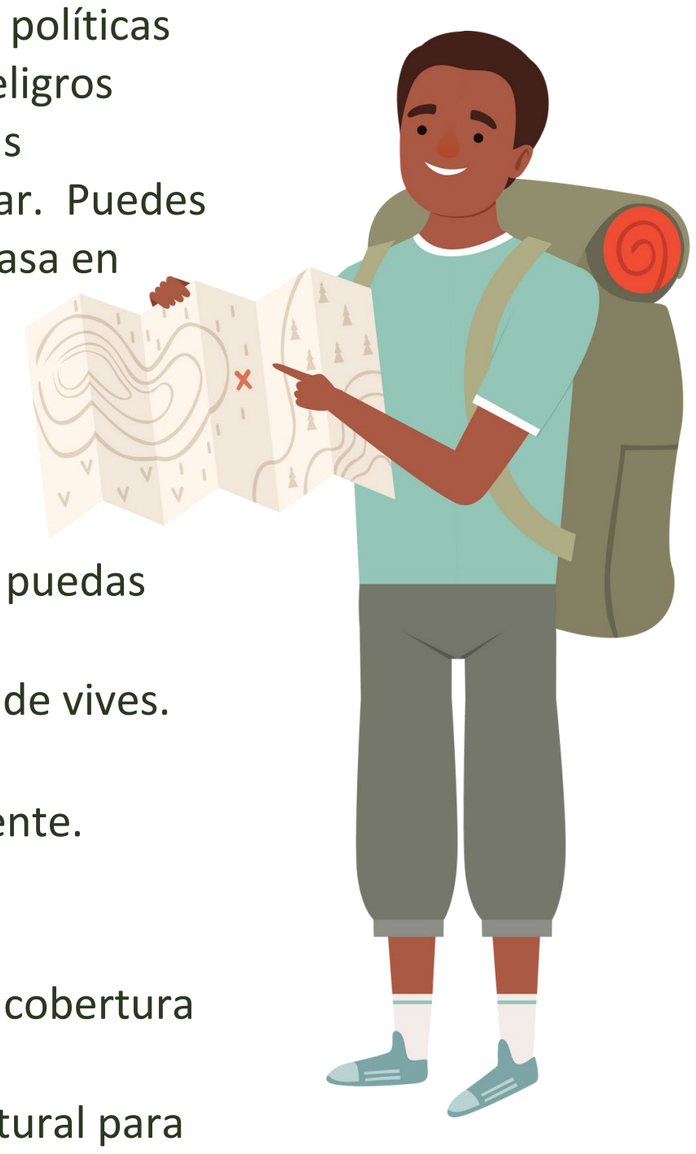

¡Únete a la Liga de Justicia Medioambiental!

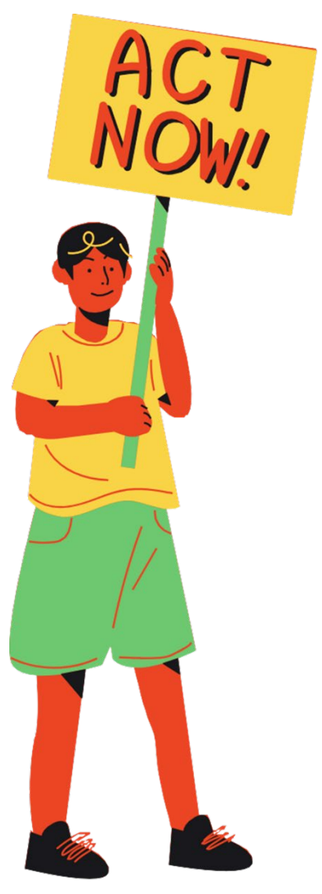

¿Qué hacen los superhéroes de justicia medioambiental? ¿Hay algo que puedas hacer? Prueba una de las siguientes opciones:

- Encontrar lugares para dar un paseo por la naturaleza en el lugar donde vives.
- Buscar maneras de reducir y reutilizar las cosas que compras.
- Saber qué se puede y qué no se puede reciclar y reciclar adecuadamente.
- Aprender a compostar y comenzar a hacerlo en casa o en la escuela.
- Limpiar la basura en los espacios comunitarios, como los parques.
- Plantar árboles en áreas urbanas, especialmente en lugares donde la cobertura arbórea es limitada.
- Plantar especies nativas, especialmente aquellas con importancia cultural para las comunidades tribales de Washington.
- Escribir cartas y comunicarse con los funcionarios electos locales para que rindan cuentas cuando se trata de proteger el medio ambiente en tu comunidad.
- Comprar en empresas locales, localizar y apoyar empresas propiedad de personas de color.

Demuestra tu creatividad: ¡participa en el concurso de arte!

¡Crea tu propia obra de arte que represente la justicia ambiental y el trabajo de los superhéroes de la Liga de la Justicia Ambiental! Puedes usar pintura, hacer un collage o crear arte digital, ¡lo que sea que se adapte a tu estilo! Sube una imagen de tu obra de arte al sitio del concurso. ¡Las tres mejores obras de arte de las categorías de sala de 5 a 2° grado, de 3° grado a 5° grado, de 6° grado a 2° año y de 3° año a 6° año se seleccionarán por votación pública y recibirán un premio en efectivo! Las obras presentadas se expondrán en el sitio web de DNR.

Abierto el concurso de arte DNR (del 13 de marzo al 18 de abril)
Para obtener más información y enviar tu obra de arte, visita DNR.wa.gov/kids

Tinatawagan ang lahat ng Environmental Justice Superheroes!

Kailangan ng Washington Department of Natural Resources ang iyong pagkamalikhain para sa aming Earth Week Art Contest!

Alamin ang Tungkol Sa Environmental Justice o Katarungang Pangkapaligiran

Ang Environmental Justice ay ang patas na pagtrato at makabuluhang pakikilahok ng **LAHAT** ng tao sa kung paano tayo gumagawa ng mga batas, regulasyon, at patakaran sa kapaligiran. Ang bawat isa ay karapat-dapat sa pantay na proteksyon mula sa mga panganib sa kapaligiran, mga pagkakataong gumawa ng mga desisyon para sa kanilang mga komunidad, at malusog na mga lugar na tirahan, trabaho at paglalaro. Makakahanap ka ng higit pang impormasyon at aktibidad na gagawin sa bahay sa aming website: **www.dnr.wa.gov/kids**

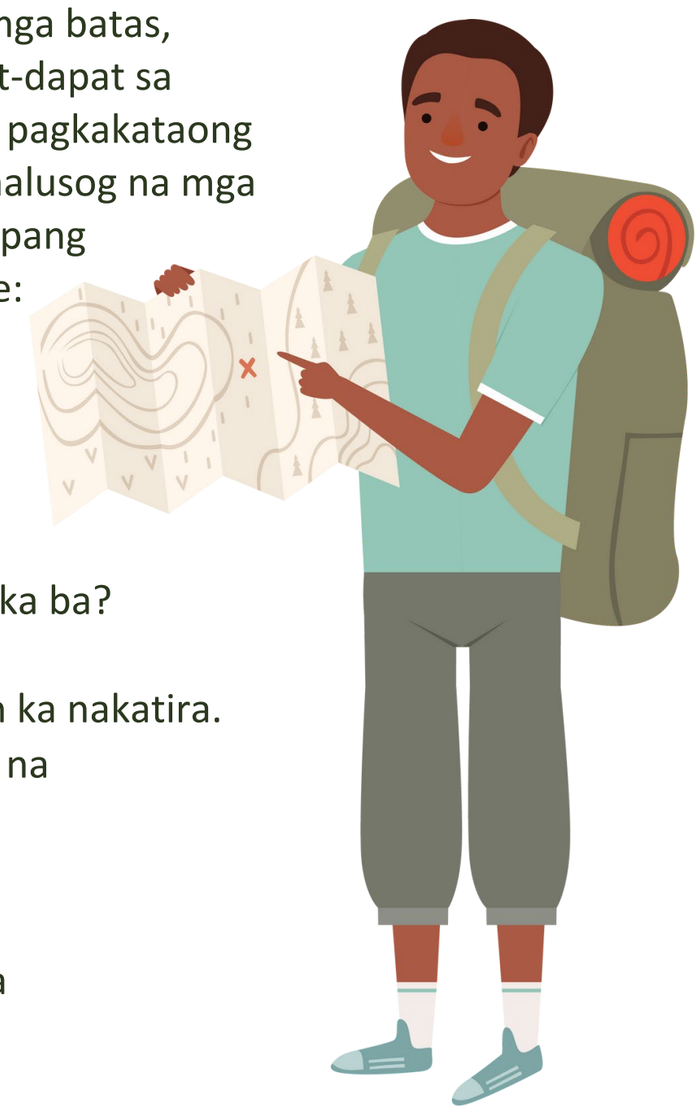

Sumali sa Environmental Justice League!

Ano ang ginagawa ng mga environmental justice superheroes? May magagawa ka ba? Subukan ang isa sa mga ito:

- Maghanap ng mga lugar na pupuntahan para sa isang nature walk kung saan ka nakatira.
- Maghanap ng mga paraan upang bawasan at muling gamitin ang mga bagay na iyong binibili.
- Alamin kung ano ang maaari at hindi maaaring ma-recycle at i-recycle nang naaangkop.
- Alamin kung paano mag-compost at simulan ang paggawa nito sa bahay o sa paaralan.
- Linisin ang mga basura sa mga lugar ng komunidad tulad ng mga parke.
- Magtanim ng mga puno sa mga urban na lugar, lalo na sa mga lugar kung saan limitado ang proteksyon ng puno.
- Magtanim ng mga katutubong species o uri ng halaman, lalo na ang mga may kahalagahan sa kultura para sa WA Tribal na mga komunidad.
- Sumulat ng mga liham at makipag-ugnayan sa iyong mga lokal na halal na opisyal upang mapanatiling may pananagutan ang iyong mga opisyal pagdating sa pagprotekta sa kapaligiran sa iyong komunidad.
- Mamili sa mga lokal na negosyo, hanapin at suportahan ang mga negosyong pag-aari ng mga taong may kulay.

Ipakita ang Iyong Pagiging Pagkamalikhain - Sumali sa Paligsahan sa Sining!

Lumikha ng iyong sariling likhang sining na kumakatawan sa katarungang pangkapaligiran at sa gawain ng mga superhero ng liga ng katarungang pangkapaligiran! Maaari kang gumamit ng pintura, gumawa ng collage, o lumikha ng digital na art--anuman ang akma sa iyong istilo! Mag-upload ng larawan ng iyong likhang sining sa site ng paligsahan. Ang nangungunang tatlong art piece para sa mga baitang na K-2, 3-5, 6-8 at 9-12 ay pipiliin sa pamamagitan ng pampublikong pagboto at makakatanggap ng cash na prize! Ang mga pagsusumite ay ipapakita sa DNR Website.

Bukas ang DNR Art Contest (Marso 13 - Abril 18)

Upang makahanap ng higit pang impormasyon at upang isumite ang iyong likhang sining pumunta sa DNR.wa.gov/Kids

呼喚所有環境正義超級英雄！

「Washington州自然資源部」需要您的創造力，參加我們的「地球週藝術比賽」！

瞭解「環境正義」

環境正義是指在我們如何制定環境法律、規章和政策方面，所有人都可以受到公平的對待，並且進行有意義地參與。每個人都應該獲得對環境危害的同等防範、對社區事務進行決策的同等機會，以及獲得同樣的健康生活、工作和娛樂場所。您可以在我們網站上查詢更多資訊和活動：**www.dnr.wa.gov/kids**

加入「環境正義聯盟」！

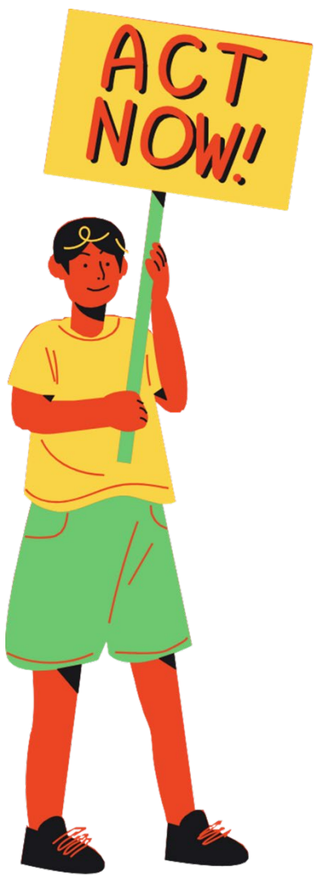

環境正義超級英雄做哪些工作？您可以做哪些工作？

請嘗試下列任一工作：

- 在居住地附近找到一些地點去自然漫步。
- 想方設法減少購物，並重複使用所購物品。
- 瞭解哪些物品可以進行回收，哪些物品不可以，以及如何進行正確回收。
- 瞭解如何堆肥，並在家裡或學校開始嘗試。
- 清理社區空間（例如公園等）內的垃圾。
- 在城市地區種樹，特別是植被有限的地方。
- 種植本土物種，尤其是對WA部落社區具有文化重要性的物種。
- 致信或聯繫當地民選官員，讓他們在保護社區環境方面負起責任。
- 在當地商店購物，尋找並支援有色人種擁有的商店。

展示您的創意-參加藝術比賽！

創作出代表自己環境正義的作品以及環境正義超級英雄的工作成果！您可以使用繪畫、拼貼畫或創作數碼藝術等方式 - 只要適合您的風格！將您的藝術作品圖像上傳至比賽網站。K-2年級、3-5年級、6-8年級和9-12年級的前三名藝術作品將通過公衆投票選出，並給予現金獎勵！所提交的作品將在DNR網站進行展示。

DNR藝術公開賽時間（3月13日 - 4月18日）

如要獲得更多資訊並提交您的藝術作品，請登錄網站「DNR.wa.gov/Kids」

Kêu gọi tất cả các siêu anh hùng Công Lý Môi Trường!

Sở Tài Nguyên Washington cần sự sáng tạo của bạn trong Cuộc Thi Nghệ Thuật Tuần Trái Đất của chúng tôi!

Tìm Hiểu Về Công Lý Môi Trường

Công Lý Môi Trường là đối xử bình đẳng và sự tham gia có ý nghĩa của **TẤT CẢ** mọi người khi chúng ta xây dựng các đạo luật, quy định, và chính sách về môi trường. Tất cả mọi người đáng được bảo vệ bình đẳng trước những nguy hại từ môi trường, có những cơ hội để ra quyết định đối với cộng đồng của mình, sinh sống, làm việc và vui chơi tại những nơi lành mạnh. Các bạn có thể tìm hiểu thêm thông tin và các hoạt động có thể thực hiện tại nhà trên trang web của chúng tôi: **www.dnr.wa.gov/kids**

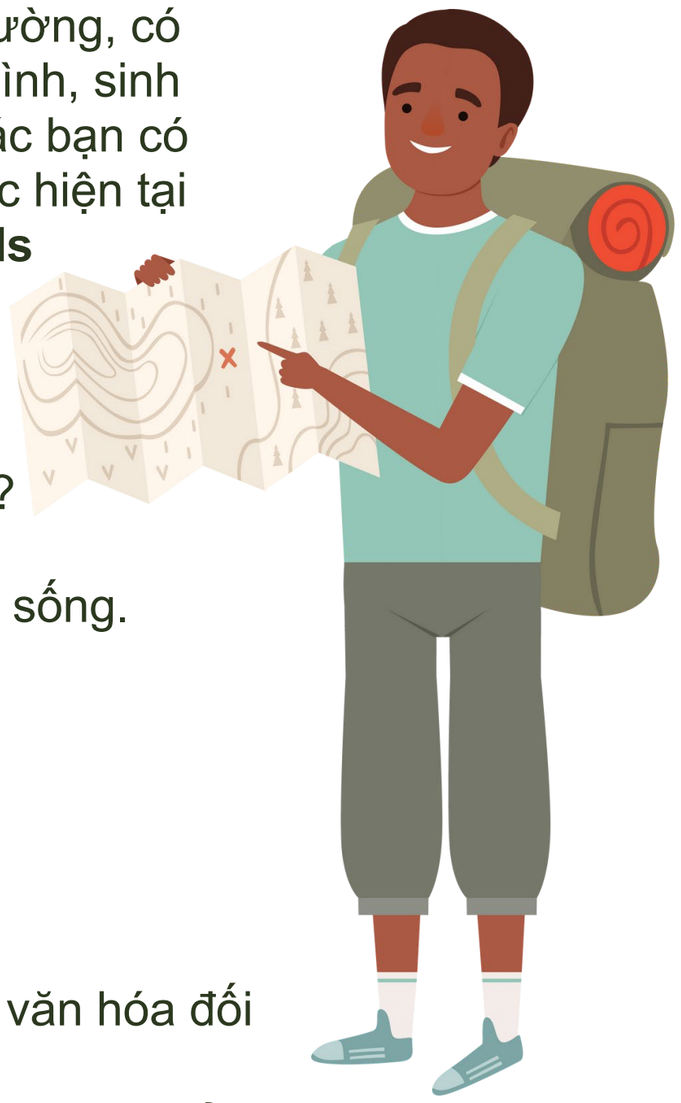

Hãy Tham Gia Liên Minh Công Lý Môi Trường!

Những siêu anh hùng công lý môi trường làm gì? Bạn có thể làm gì? Hãy thử một trong những điều sau:

- Tìm những nơi có thể đi bộ tìm hiểu thiên nhiên ở những nơi bạn sống.
- Tìm cách giảm và tái sử dụng những vật dụng mà bạn mua.
- Biết những gì có thể và không thể tái chế và tái chế thích hợp.
- Tìm hiểu cách làm phân trộn và thực hành tại nhà hoặc tại trường học.
- Dọn rác tại các không gian cộng đồng như các công viên.
- Trồng cây tại các khu đô thị, nhất là những nơi có ít cây bao phủ.
- Trồng các loại thực vật bản địa, nhất là những loại quan trọng về văn hóa đối với các cộng đồng Bộ Lạc WA.
- Viết thư và liên hệ với các viên chức dân cử tại địa phương để buộc họ phải có trách nhiệm bảo vệ môi trường trong cộng đồng của bạn.
- Mua sắm tại các doanh nghiệp địa phương, tìm kiếm và hỗ trợ các doanh nghiệp của người da màu.

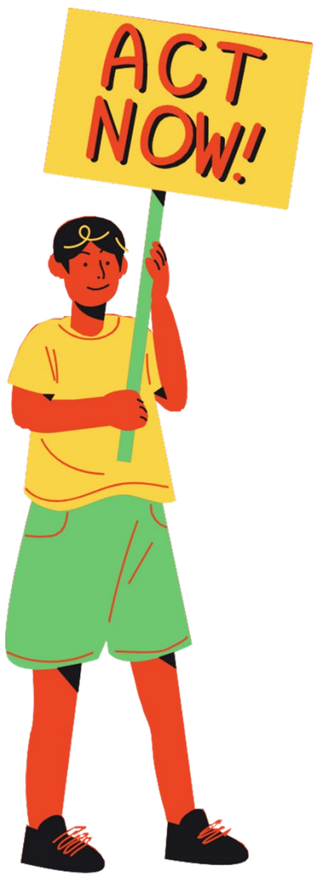

Thể Hiện Sự Sáng Tạo Của Bạn - Tham Gia Cuộc Thi Nghệ Thuật!

Sáng tạo tác phẩm nghệ thuật của riêng mình thể hiện công lý môi trường và hoạt động của các siêu anh hùng liên minh công lý môi trường! Bạn có thể vẽ, cắt dán ảnh, hoặc sáng tạo nghệ thuật kỹ thuật số--bất kỳ nghệ thuật nào phù hợp với kiểu cách của bạn! Tải ảnh chụp tác phẩm nghệ thuật của bạn lên trang web của cuộc thi. Ba tác phẩm nghệ thuật hàng đầu cho các khối lớp K-2, 3-5, 6-8 và 9-12 sẽ do công chúng bình chọn và nhận một giải thưởng bằng tiền mặt! Các tác phẩm nghệ thuật sẽ được trưng bày trên trang web của DNR.

Cuộc Thi Nghệ Thuật DNR Đã Bắt Đầu (Từ ngày 13 tháng Ba - 18 tháng Tư)

Để tìm hiểu thêm thông tin & và gửi tác phẩm nghệ thuật của mình xin vào DNR.wa.gov/Kids